Gmail

editor Banknyt <banknyt@gmail.com>

TIL Susanne Sørensen. og Juridisk direktør Martin Skovsted Nielsen, vil du sørger for alle nævnte modtager en fuld kopi af denne her mail, og at den også bliver delt på bankens internet, og så anmoder jeg om at få svar. Hvem har sagt mit pant skulle slettes.

Carsten Storbjerg <carsten.storbjerg@gmail.com> 9. august 2023 kl. 15.35
Til: Susanne Sørensen <s-sorensen@jyskebank.dk>, Gitte Møller Hindkær <GITTEHINDKAER@jyskebank.dk>, juridisk@jyskebank.dk, Martin Skovsted-Nielsen <martin.nielsen@jyskebank.dk>, Morten Ulrik Gade <MUG@jyskebank.dk>, direktion@jyskebank.dk, lm@jyskebank.dk
Cc: Ole Brondbjerg <brondbjerg@jyskebank.dk>, Iben Riis <IBENRIIS@jyskebank.dk>, Anette Kalhøj <anette.kalhoj@jyskebank.dk>, Birgit Forsom <birgit.forsom@jyskebank.dk>, Birthe Rindom Færgemann <birthe.faergemann@jyskebank.dk>, Cecilie Mølgaard <cem@jyskebank.dk>, Charlotte Kjærgaard <charlotte.kjaergaard@jyskebank.dk>, Connie Lykke Nielsen <connie-lykke@jyskebank.dk>, Hanne Lindgård Holm <HANNE-HOLM@jyskebank.dk>, "Hanne O. Eriksen" <hanne.eriksen@jyskebank.dk>, Henriette Kirkegaard <hki@jyskebank.dk>, Karina Vindum <karina.vindum@jyskebank.dk>, "Karyna D. Jensen" <Karyna.D.Jensen@jyskebank.dk>, Marco Roed Ditlevsen <ditlevsen@jyskebank.dk>, Ole Bach Krejlgaard <ole.krejlgaard@jyskebank.dk>, Tanja Køpke Svenstrup <tas@jyskebank.dk>, Tina Lund Nielsen <tln@jyskebank.dk>, Vibeke Morsing Abildskov <MORSING@jyskebank.dk>, Anda Rosing <anda.rosing@jyskebank.dk>, Erik Callesen <erik.callesen@jyskebank.dk>, Gunnar Ellegaard Møller <gem@jyskebank.dk>, Ida Toft <Ida.Toft@jyskebank.dk>, Karen Lægård <KAREN-LAEGAARD@jyskebank.dk>, Katrine Samine Yildiz <kpl@jyskebank.dk>, Kristian Lauritsen <kristian.lauritsen@jyskebank.dk>, Lilian Friis Mortensen <LFM@jyskebank.dk>, Lone Nielsen <LN@jyskebank.dk>, Lotte Melgaard Birch <melgaard@jyskebank.dk>, Louise Thygaard Geisshirt <loge@jyskebank.dk>, Marianne Bryde Laursen <mela@jyskebank.dk>, Rikke Brøgger <RIKKE-BROEGGER@jyskebank.dk>, Susanne Storm Mortensen <susanne.storm@jyskebank.dk>, Alice Frank <alicefrank@jyskebank.dk>, Charlotte Vester <cv@jyskebank.dk>, Dorthe Stenby Brixen <dorthebrixen@jyskebank.dk>, Helle Duemark <duemark@jyskebank.dk>, Henriette Bach Christensen <hbr@jyskebank.dk>, Jeanette Nielsen <j.nielsen@jyskebank.dk>, Michelle Haastrup Stæhr Bengtsen <Michelle.Bengtsen@jyskebank.dk>, Rikke Frits Bjerregaard <Rikkefrits@jyskebank.dk>, Rikke Holm Martinussen <ria@jyskebank.dk>, Vibeke Rask <vibeke-rask@jyskebank.dk>, Winnie Mølsted Mikkelsen <wm@jyskebank.dk>, Gitta Anna Dahl Jensen <GITTA@jyskebank.dk>, Jens Carl Winkler <Jens.Carl.Winkler@jyskebank.dk>, Kirsten Toft <k-toft@jyskebank.dk>, servicecenter.koebenhavn@jyskebank.dk, koebenhavncity@handelsbanken.dk, support@jyskebank.dk, kontakt@jyskebank.dk, online@jyskebank.dk, wiberg@jyskebank.dk, jensbech@jyskebank.dk, nek@jyskebank.dk, allan.kandrup@jyskebank.dk, christina.skovmand@handelsbanken.dk, jan.rasmussen@handelsbanken.dk, nicolai.strandbak@handelsbanken.dk, kim.hansen@handelsbanken.dk, kjeld.aunstrup@jyskebank.dk, ewald@jyskebank.dk, cbh@jyskebank.dk, rugler@jyskebank.dk, heb@jyskebank.dk, john.madsen@handelsbanken.dk, lisbeth.rasmussen@handelsbanken.dk, mlo@jyskebank.dk, muller@jyskebank.dk, gorm-clausen@jyskebank.dk, hmj@jyskebank.dk, mikm@jyskebank.dk, steen.hirschsprung@handelsbanken.dk, susanne.nielsen@handelsbanken.dk, tim.lam@jyskebank.dk, Tina Agergaard <agergaard@jyskebank.dk>, nordsjaelland.erhverv@jyskebank.dk, hilleroed.privat@jyskebank.dk, clm@jyskebank.dk, lundoe@jyskebank.dk, christine.bernstorn@jyskebank.dk, suzanne.holst@jyskebank.dk, bfr@jyskebank.dk, hcn@jyskebank.dk, silva.henrik.da@jyskebank.dk, jane-rabek@jyskebank.dk, jmad@jyskebank.dk, makn@jyskebank.dk, mfriis@jyskebank.dk, stefan.klit@jyskebank.dk, skn@jyskebank.dk, vn@jyskebank.dk, tijo@jyskebank.dk, pka@jyskebank.dk, nicolai-hansen@jyskebank.dk, jkh@jyskebank.dk, Casper Dam Olsen <Casper-dam@jyskebank.dk>, sw@jyskebank.dk, kirkeby@jyskebank.dk, klausnaur@jyskebank.dk, noerbo@jyskebank.dk, sandberg@jyskebank.dk, prp@jyskebank.dk, rune@jyskebank.dk, sej@jyskebank.dk, pborowy@jyskebank.dk, dip@jyskebank.dk, avw@jyskebank.dk, helle-hansen@jyskebank.dk, ahk@jyskebank.dk, bpa@jyskebank.dk, heidi.skovbjerg@jyskebank.dk, hoejsgaard@jyskebank.dk, torbjorn.egerdal@jyskebank.dk, dorthe.kirkeby@jyskebank.dk, christian.b.andreasen@jyskebank.dk, me.christensen@jyskebank.dk, jens.rahbek@jyskebank.dk, jes-rosendal@jyskefinans.dk, hbm@jyskebank.dk, eqh@jyskebank.dk, gadeberg@jyskebank.dk, ctm@jyskerealkredit.dk, bac@jyskebank.dk, birger-nielsen@jyskebank.dk, JERA08@handelsbanken.dk, jndata@jndata.dk, bankdata@bankdata.dk, postkasse@advokatsamfundet.dk
Bcc: banknyt@gmail.com

Jyske Bank A/S
Vestergade 8-16.
8600 Silkeborg.

Kære Juridisk direktør Martin Skovsted Nielsen.

KENDT men ikke søgt, Jyske Bank skriver historie, som den der laver bedrageri, hvilket den Danske Stat og regeringen dækker over.
Falsk eller Sandt ?

Dækker staten og dermed regeringen over alle organisationer der laver bedrageri ?
Jeg kender kun til Jyske Bank, måske bøgerne kan bidrage til debat om hvor slemt korruption / kammerateri er i også Danmark

Men sjovt ik, nej det er ikke sjovt det er undergravende virksomhed mod retssikkerheden.
I min verden må man ikke snyde og bedrage, Jyske Bank tag et møde med mig og forklarer mig om jeg har taget fejl.

Jeg har til vane at oplyse Jyske Bank koncernen om en del af mine aktiviteter, også før jeg har lavet dem.
Jeg skriver derfor til jer alle sammen, altså denne her mail er til alle som her nedenfor er nævnt.

Ligesom jeg skrev om alle de nye reklamer, som skulle sættes på bilerne, og spurgte om der var nogle i Jyske Bank, eller jeres venner som ønskede at få rettet noget.
Hvilket ingen svarede på, da der ikke var noget ønske om rettelser, så skriver jeg igen.

Denne her gang er det om, der er nogle af jer som har ønske om at jeg ikke omtaler nogle af de virksomheder som bankens advokater, og koncern ledergruppen er tilknyttet, direkte eller indirekte.

I er blandt de første jeg laver et register på, dette værende jeres kontaktoplysninger, jeres adresser, de bestyrelser og de selskaber som I har poster i, eller sideløbende er ansatte i, kort sagt offentlige oplysninger.

Dette er for bedre at kunne finde krydsforbindelser, og se det magtfulde net som Jyske Bank koncernen er en del af.
Og som jeg siger er grunden til at så mange dækker over Jyske Banks kriminelle handlinger, eller bare mange lovovertrædelser om i vil.

Startende med:

Jyske Bank Koncern Ledergruppe,ved Anders Christian Dam, Niels Erik Jakobsen, Per Skovhus, Peter Schleidt, Morten Lykke, Birger Krøgh Nielsen, Bo Ancher Christensen, Carsten Tirsbæk Madsen, Erik Gadeberg, Erik Qvirin Hansen, Hanne Birgitte Møller, Jes Rosendal, Klaus Naur, Knud Nørbo, Lars Stensgaard Mørch, Lars Waalen Sandberg, Martin Skovsted-Nielsen, Peer Roer Pedersen, Rune Møller, Søren Skyum Elbert, Jens Rahbek, Me Sophie Christensen, Christian Wordenskjold B. Andreasen, Dorthe Noppenau Kirkeby, Torbjörn Anders Egerdal,

Jyske Bank juridisk og advokater ved, Martin Skovsted-Nielsen, Steen Jul Petersen, Tine Lundøe Poulsen, Morten Ulrik Gade, Mette Lindekvist Højsgaard, Anette Holck, Anne Voss Winkler, Bende Paulsen, Christine Bernstorn, Dion Daa Petersen, Heidi Skovbjerg, Helle Isselin Hansen, Pernille Borowy, Suzanne Holst, Peter Krüger Andersen, Berit Fredberg, Hans Christian Nielsson, Henrik da Silva, Jane Rabek Sørensen, Jens Aakjær Madsen, Marcus Kølbæk-Nyborg, Michael Friis, Stefan Klit, Stine Kragelund Nielsen, Tine Jørgensen, Volker Nowak,Dorthe Kirkeby, Dorthe Noppenau Kirkeby, Henrik Lennart da Silva, Lotte Gotlieb Andersen, Suzanne Holst,

Efterfølgende udvides registeret til også at indeholde alle medlemmer af repræsentantskabet, bestyrelsen og deslige.
Dette register skal bruges til bedre at kunne danne sig et billede af af det netværk i alle sammen er en del af, hvem i samme arbejde arbejder med, og ikke mindst hvilket bestyrelser i har været aktive i og stadig er aktive i.

På et tidspunkt når jeg har rykket Jyske Banks afdeling i Silkeborg nogle gange, altså hvor Susanne Sørensen er ansat, og har anmodet afdelingen og deres ansatte om at besvare min henvendelse.

For at få et svar og se den dokumentation som Jyske Bank har brugt over for tinglysningsretten til at slettet pantet på de omtalte 3.000.000 dkk da jeg påstår der er tale om misbrug af fuldmagt, i forbindelse med overtrædelse af tinglysningslovens § 11. og Grundlovens § 73.

Susanne Sørensen Jyske Bank s-sorensen@jyskebank.dk, 89894863

Servicecenter Silkeborg ved Susanne Sørensen, 89894863 s-sorensen@jyskebank.dk har overtrådt tinglysningsloven. find medarbejder

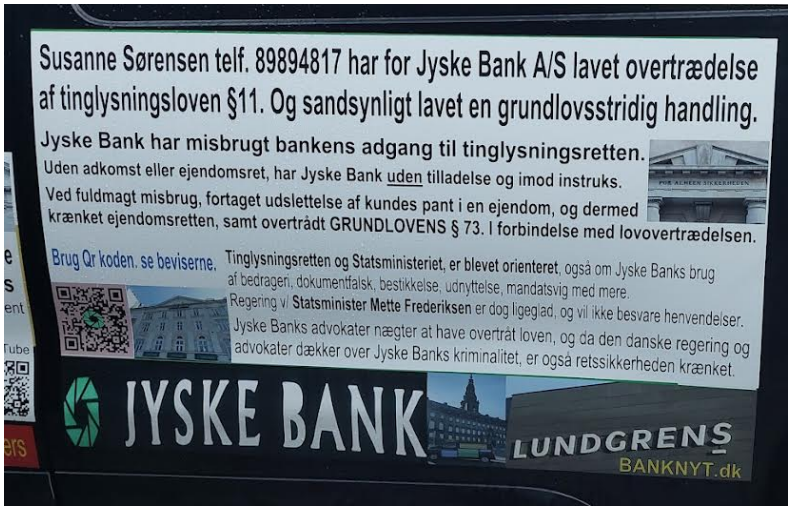

Hvem har sagt at Jyske Bank måtte slette mit pant på 3.000.000 dkk. i den ejendom hvor Jyske Bank stadig har tilbageholdt mit originale og nu ugyldige pantebrev på pant beløbet.

Jeg har henvist til at det kræver samtykke af ejeren af pantet, før der kan laves forandring eller sletning.
Og som i alle kan se så har jeg udtrykkeligt skrevet at jeg ville have mit pantebrev tilbage og at det ikke måtte slettes, Jyske Bank, sletter mit pant mod min instruks, derfor spørger jeg.

Hvad fanden har i gang .

Hvem bestemmer over ens ejendom, som skulle være ukrænkelig, har Jyske Bank lyst til at indrømme overtrædelsen af § 11 i tinglysningsloven, og sige undskyld for uberettiget at have slettet min pant.

Eller vil Jyske Bank fortsat skide på loven. "undskyld udtrykket. " og sætte jeres tillid til at den danske stat og regering, at de og myndighederne sammen med jeres venner fortsat, og til enhver tid vil dække over Jyske Banks lovovertrædelser.

Jeg har skrevet om korruption og kammerateri, hvilket er undergravende virksomhed mod retssikkerheden samfundet.

Da Jyske Bank ikke har vist noget ønsker om at rette op, og ikke har vist ønsker om at holde op med at lave lovovertrædelser, i tilfældet som jeg skriver og har skrevet op i flere år.

Jeg har skrevet om Jyske Bank mange lovovertrædelser siden 2016.

Jeg skrev desuden direkte til juridisk ved Morten Ulrik Gade, og til direktionen ved Anders Dam første gang maj 2016,
hvor jeg første gang skrev direkte at **jeg tror jeg er udsat for et kæmpe bedrageri.**

Anders Christian Dam afviser at svare og jeg vidste ikke dengang at der fandtes korruption blandt danske advokatvirksomheder og ansatte dommer, sa da jeg i 2019. finder ud af at Jyske Bank A/S reelt har bestukket Lundgrens advokater til ikke at fremlægge den sag jeg ansatte Lundgrens til at fremlægge.

Og derefter finder ud af at der findes mange kammerater / korrupte advokater som har magt i samfundet til at dække over at Jyske Bank har bestukket Lundgrens, kammerater der samtidige har økonomiske interesser i Jyske Bank, ligesom den Danske Stat har det.

Så gav det mening at selskabet der førte sag mod Jyske Bank hævede sagen, da ingen kan få retfærdighed når korrupte advokater og dommere styrer Danmark, der er ca 5.000 medlemmer "ikke noget officielt tal." af dette netværk, heraf er der ca. 258 der er absolutte styrende, og her nævner jeg blot en af disse, KURT RASMUSSEN.

Jeg antager at Højesteretsdommer Kurt Rasmussen er en af disse som er absolut styrende medlemmer, derfor har han en særlig rolle i mine bøger, bemærk at Kurt Rasmussen ikke har ønsket at svare på nogle anklager.

Læs nu hvorfor jeg lod selskabet hæve sagen mod Jyske Bank i ledelsesberetning. og dokumentet der blev fremlagt i sagen, som begrundelse for at hæve sagen.

Som jeg skriver, og har skrevet i mange år, har Jyske Bank ved Nicolai Hansen og Jeanett-Koford Hansen startet og sammen i forening lavede et omfattende bedrageri mod kunde i Jyske Bank.

Hvis ikke det er tilfældet, så har jeg opfordret koncernen til at lave en politianmeldelse mod mig for at udsætte Jyske Bank for bagvaskelse.

Med henvisning flere mails og til bare disse videoer, som alle bør være bekendte med.

18-05-2021. **https://youtu.be/eKha94OYWBA** **Siger Jyske Bank, laver bedrageri. 0.46.**
18-05-2021. **https://youtu.be/ayu9Ajaq3rM.** **Siger Jyske Bank, laver bedrageri. 0.33.**

27-09-2021. **https://youtu.be/y7Rx6Btflsw fortæller i bil. 2.57.**
17-10-2021. **https://youtu.be/Q3EVYdslwrQ fortæller i bil. 2.14.**

Se flere link til videoer på en kanal nederst.

Jyske Bank koncernen har ved mange medarbejdere, bevidst og uhæderlig udsat mig og/eller min tidligere virksomhed for organiseret millioner bedrageri, og at Jyske Bank koncernen har lavet dette ved.

- Dokumentfalsk.
- Fuld magtmisbrug.
- Udnyttelse.
- Bondefangeri.
- Bedrageri.
- Mandatsvig.
- Sammen bladet flere virksomheder til samme konto.
- Returkommission. / Bestikkelse.
- Retsmisbrug.
- Misbruget af bankens adgang til tinglysningsretten.
- Vanhjemmel / overtrædelse af Tinglysningsloven.
- Lyver/Løjet for kunden. "der nu er tidligere."
- Løjet over for domstolen.

Og måske har jeg endda glemt noget.

Hvis Jyske Bank A/S ved bankens venner, advokater, ledelsen, direktionen, bestyrelsen, koncernledelsen,repræsentantskab, Juridisk afdeling samt juridisk direktør, CEO, har nogle bemærkninger, rettelser til noget af det jeg har skrevet.

Så vil jeg gerne rette, såfremt der skulle være indsneget en fejl, eller jeg har misforstået noget som helst.

Og så spørger jeg jer alle sammen igen.

Jyske Bank Koncern Ledergruppe,ved Anders Christian Dam, Niels Erik Jakobsen, Per Skovhus, Peter Schleidt, Morten Lykke, Birger Krøgh Nielsen, Bo Ancher Christensen, Carsten Tirsbæk Madsen, Erik Gadeberg, Erik Qvirin Hansen, Hanne Birgitte Møller, Jes Rosendal, Klaus Naur, Knud Nørbo, Lars Stensgaard Mørch, Lars Waalen Sandberg, Martin Skovsted-Nielsen, Peer Roer Pedersen, Rune Møller, Søren Skyum Elbert, Jens Rahbek, Me Sophie Christensen, Christian Wordenskjold B. Andreasen, Dorthe Noppenau Kirkeby, Torbjörn Anders Egerdal,

Jyske Bank juridisk og advokater ved, Martin Skovsted-Nielsen, Steen Jul Petersen, Tine Lundøe Poulsen, Morten Ulrik Gade, Mette Lindekvist Højsgaard, Anette Holck, Anne Voss Winkler, Bende Paulsen, Christine Bernstorn, Dion Daa Petersen, Heidi Skovbjerg, Helle Isselin Hansen, Pernille Borowy, Suzanne Holst, Peter Krüger Andersen, Berit Fredberg, Hans Christian Nielsson, Henrik da Silva, Jane Rabek Sørensen, Jens Aakjær Madsen, Marcus Kølbæk-Nyborg, Michael Friis, Stefan Klit, Stine Kragelund Nielsen, Tine Jørgensen, Volker Nowak,Dorthe Kirkeby, Dorthe Noppenau Kirkeby, Henrik Lennart da Silva, Lotte Gotlieb Andersen, Suzanne Holst,

OGSÅ Repræsentantskabet, Jyske Bank,

Anders Rahbek, Anker Laden-Andersen, Brian Knudsen, Dorte-Pia Ravnsbæk, Dorthe Viborg, Frede Jensen, Georg Sørensen, Gert Kristensen, Gitte Søndergaard, Gunnar Lisby Kjær, Hans Christian Vestergaard, Heidi Langergaard Kroer, Henrik Carstensen, Ib René Laursen, Jan Fjeldgaard Lunde, Jan Højmark, Jan Thaarup, Jan Varberg Olsen, Jarl Gorridsen, Jesper Rasmussen, John Vestergaard, Kasper Mark Kristensen, Lise Bjørn Jørgensen, Lone Træholt, Maria Møller, Marianne Fløe Hestbjerg, Martin Romvig, Mette Hammer Pedersen, Mogens Poulsen, Palle Buhl Jørgensen, Peder Astrup, Per Christensen, Per Holm Nørgaard, Per Strøm Kristensen, Rasmus Niebuhr, Søren Ole Nielsen, Tage Andersen, Torben Abildgaard, Torben Østergaard, Torben Lindblad Christensen, Axel Ørum Meier, Birgitte Haurum, Birgitte Riise Bjærge, Birthe Christiansen, Bo Richard Ulsøe, Carsten Gørtz Petersen, Carsten Jensen, Charlotte Dvinge Pedersen, Christa Skelde, Christian Dybdal Christensen, Claus Jørgen Larsen, Claus Larsen, Claus Wann Jensen, Elsebeth Lynge, Erling Sørensen, Ernst Kier, Finn Langballe, Hans Christian Schur, Hans Mortensen, Helle Førgaard, Henning Fuglsang, Jan Frandsen, Jens Jørgen Hansen, Keld Norup, Kristina Skeldal Sørensen, Lars Lynge Kjærgaard, Line Penstoft, Lone Egeskov Jensen, Lone Fergadis, Lone Ryg Olsen, Martin Brøgger, Michella Bill Rasmussen, Niels Dahl-Nielsen, Ole Steffensen, Palle Møldrup Andersen, Peter Frederiksen, Poul Konrad Beck, Preben Mehlsen, René Logie Damkjer, Steffen Damborg, Steffen Falk Knudsen, Stig Hellstern, Susanne Hessellund, Søren Lynge Nielsen, Søren Nygaard, Thomas Toftgaard, Tom Amby, Anne Mette Kaufmann, Annette Bache, Annette Stadager Bæk, Asger Fredslund Pedersen, Bente Overgaard, Caspar Rose, Dan Olesen Vorsholt, Dorte Brix Nagell, Dorte Lodahl Krusaa, Frank Buch-Andersen, Hans Bonde Hansen, Hans-Bo Hyldig, Henrik Bræmer, Henrik Lassen Leth, Jan Poul Crilles Tønnesen, Jens Kramer Mikkelsen, Jens-Christian Bay, Jesper Brøckner Nielsen, Jesper Lund Bredesen, Jess Th. Larsen, Jørgen Hellesøe Mathiesen, Jørgen Simonsen, Karsten Jens Andersen, Kim Elfving, Kristian May, Kurt Bligaard Pedersen, Marie-Louise Pind, Merle Price, Michael Heinrich Hansen, Mogens O. Grüner, Palle Svendsen, Per Schnack, Peter Rosenkrands, Peter Bartram, Peter Melchior, Philip Baruch, Rina Asmussen, Simon Ahlfeldt Mortensen, Steen Jensen, Søren Elmann Ingerslev, Søren Lynggaard, Søren Saaby Hansen, Søren Tscherning, Thit Aaris-Høeg, Thomas Kieldsen, Thomas Løvind Andersen, Thomas Møberg, Tina Rasmussen, Toni Øbakke Lange,

Jyske Banks Bestyrelse / Koncernbestyrelsen,

Kurt Bligaard Pedersen, Keld Norup, Rina Asmussen, Anker Laden-Andersen, Per Schnack, Bente Overgaard, Marianne Lillevang, Johnny Christensen, Michael C. Mariegaard,

Se disse videoer.
Og se det jeg har skrevet og delt med banken siden jeg skrev første gang i 2013, altså før jeg vidste at Jyske Bank udsatte min virksomhed for omfattende millionsvindel.

Div. videoer som er delt på den første kanal. Jyske Bank har nævnt nogle af dem i forbindelse med retssagen, der er hævet, men Jyske Bank har aldrig over for mig som ham, der har lavet og lagt dem op, sagt noget som helst.

Hvad synes I om det jeg siger og skriver.

Jeg synes det er for dumt, særligt at vi ikke sætter os over for hinanden, og så tale sammen.
Jeg ønsker jo bare at hjælpe Jyske Bank med at se de fejl som koncernen åbenbart ikke selv kan se er forkert.

Jeg skriver og deler oplysninger, og samler oplysninger lige længe jeg mener det er til gavn for offentligheden.

Mene jeg venter på at Jyske Bank i Silkeborg ved Ole Brondbjerg, Gitte Møller Hindkær, Iben Riis, Anette Kalhøj, Birgit Forsom, Birthe Rindom Færgemann, Cecilie Mølgaard,Charlotte Kjærgaard, Kjærgaard, Connie Lykke Nielsen, Hanne Lindgård Holm, Lindgård, Kristian Lauritsen, Lauritsen, Lilian Friis Mortensen, Friis, Lone Nielsen, Lotte Melgaard Birch, Melgaard, Birch, Louise Thygaard Geisshirt, Thygaard, Geisshirt,, Marianne Bryde Laursen, Bryde, Rikke Brøgger, Brøgger, Susanne Storm Mortensen, Storm, Alice Frank,, Charlotte Vester, Vester, Dorthe Stenby Brixen, Stenby, Brixen, Helle Duemark, Duemark, Henriette Bach Christensen, Bach, Jeanette Nielsen, Michelle Haastrup Stæhr Bengtsen, Haastrup, Stæhr, Bengtsen, Rikke Frits Bjerregaard, Frits, Bjerregaard, Rikke Holm Martinussen, Holm, Martinussen, Susanne Sørensen, Vibeke Rask, Rask, Winnie Mølsted Mikkelsen, Mølsted, Gitta Anna Dahl Jensen, Jens Carl Winkler, Kirsten Toft, sammen har undersøgt hvem der bad Susanne Sørensen om at slette mit pant, uden min samtykke.

Og at afdelingen overfor mig sender kopi af den dokumentation, som Susanne over for tinglysningsretten har brugt for at kunne slette mit pant i ejendommen Søvej 5. 3100. Hornbæk.

Hvis ikke jeg inden 5 dage fra i dag modtager behørig dokumentation for at Jyske Bank har haft min godkendelse / samtykke til at foretage forandring af pantebrev og udsletning af pant.

Er min påstand at Susanne Sørensen for Jyske Bank A/S

Har lavet. Fuld magtmisbrug.
Har overtrådt tinglysningslovens § 11.
Har overtrådt grundlovens § 73.

Det er efter min opfattelse at lave vanhjemmel .

Derudover har Jyske Bank Juridisk afdeling lavet retsmisbrug, ved at tilbageholde mine juridiske dokumenter, hvilket er min personlige ejendom.

Jeg er klar over at der kan ske fejl, men i så fald, Jyske bank koncernen ved de i denne her mail nævnte personer, vil påberåbe sig at det var en fejl, så forventer jeg at Jyske Banks direktion inden Lørdag 12 oktober 2013. har fremsendt en redegørelse og vedlægger en underskrevet indrømmelse og undskyldning.

Får jeg en undskyldning og indrømmelser som jeg er tilfreds med, så vil jeg i stedet fokusere på bøgerne om Jyske Bank med flere, og ikke

sende alle disse mails.

Mails som denne her, der også er vedhæftet.

05-08-2023. 12.44. Gmail - Vil Jyske Bank sammen med mig finde et forslag til en fredsløsning vi kan være enige om, så er min dør stadig åben, for jeg ønsker at hjælpe Jyske Bank.pdf **(581 K)**

Og disse.

31-03-2023 Ledselses beretning for Storbjerg Erhverv ApS, nævner også Mette Marie Nielsen som værende medvrikernde til bedrageri..pdf **(133 K)**

14-06-2023. PDF viser Jyske banks overtrædelse af tinglysningsloven, fuldmagtsmisbrug, ved ond tro udsletter pant mod ejers instruks. og en overtrædelse af grundloven 73..PDF **(2.353 K)**

13-04-2023. Meddelelse Ledelsesberetning cvr 27374476 2023. fremlagt retten i forbindelse med sagen hæves.pdf **(273 K)**

08-08-2023. 15.00. til Jyske bank ledelse og advokater - Jeg har, som I kan se, intet problem med at modtage en undskyldning. men omkring § 11.pdf **(423 K)**

08-08-2023. 13.37. - Undskyldning er modtaget og accepteret Re_ Gitte Møller Hindkær din udtalelse _Er det ham her som er helt fra den__ krænker mig.pdf **(1.136 K)**

27-07-2023. 09.33. - Til Anders Christian Dam. Sådan ser de nyeste Reklamer ud, som lovet ville de komme på, hvis ikke Jyske Bank havde nogle rettelser, indsigelser eller andet at sige_.pdf **(271 K)**

07-08-2023. 20.47. ret vejnavn - Kære Juridisk afdeling og direktionen, jeg ønsker en samtale med banken da jeg ikke ønsker at blive bagtalt af bankens ansatte..pdf (819 K)

08-08-2023. 13.01. Gitte Møller Hindkær JEG RÆKKER HER IGEN MIN HÅND UD, FOR AT SØGE FRED, HVIS JYSKE BANK ØNSKER DET..PDF (3.267 K)

Og jeg anmoder at Jyske Banks ledelse sørger for at der ikke igen er nogle i Jyske Bank som siger noget om mig der kan være krænkende.

Da det er sket flere gange, startende med at ansætte i Jyske Bank Helsingør til kunder har sagt at det var en småtosset kunde der kørte i Jyske Bank bilen uden for.
Der er tale om gentagelse og jeg ønsker ikke at det sker igen.

Hvis der er er nogen som helst, der betvivler hvad jeg skriver og siger, så er alle velkommen til at kontakte mig direkte for at spørge, vil direktion venligst lægge min opfordring op på intranettet med mine kontakt oplysninger.

Og alle jer andre ved, at min dør er åben, så ring hvis I vil tale med mig, uanset hvad der falder jer for hjertet.

Og sørg nu for at alle i Jyske Bank bliver oplyst og bevidst om at jeg blot søger en løsning, om Anders Dam selv så er det for hans skyld at disse reklamer er blevet fortsat.
Det kunne have være stoppet i Maj 2016.

Der er ingen journalister med på denne her mail, kun en masse advokater.
Så formoder at Jyske Bank får alt den hjælp banken behøver for at hjælpe med at dokumentere at Banken ingen love og regler har overtrådt, hvis det er tilfældet

CEO Anders Christian Dam, det her er for dig, så tag og ring til mig +4522227713.
Jeg er overbevist om at du er det største problem, og forhindre at der laves en fredsløsning da penge betyder mere for Jyske Bank og ejerne end, det at drive en hæderlig virksomhed, uden at bruge dokumentfalsk, lave fuldmagts misbrug for at kunne lave bedrageri.

17 november 2015.

Afslutning:

Banken finder det hensigtsmæssigt at søge at skabe en fælles konstruktiv dialog mellem parterne.

Dette tillige med henblik på at undgå eventuelle misforståelser i fremtiden og i øvrigt med henblik på i videst muligt omfang at søge at gavne den fremtidige dialog mellem banken og Dem/Storbjerg Erhverv ApS. Bankens Helsingør afdeling vil derfor i den nærmeste fremtid tillade sig at kontakte Dem med henblik på at aftale et mødetidspunkt for en nærmere drøftelse i banken.

Venlig hilsen

Morten Ulrik Gade

Anders Dam jeg kommer gerne over og hilser på, hvis du vil tale med mig, giv mig en grund, eller bare lav den fredsaftale der skal til, for at min familie er tilfreds.
Kan du ikke lide mine forslag, så prøv at være seriøs.

Dette her fortsætter til du selv synes at nok er nok, og du bør efter min mening sætte dit mandat frit.

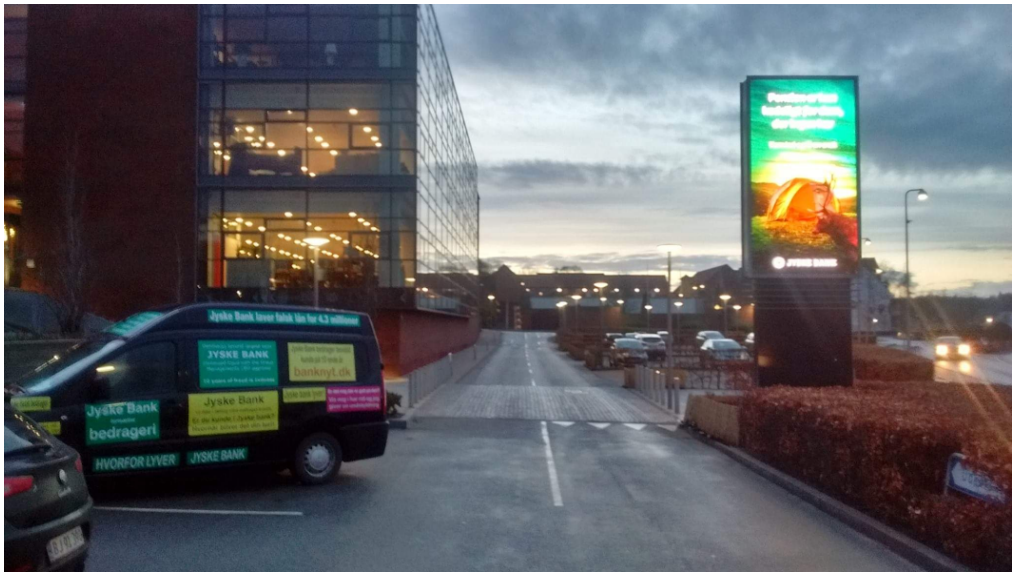

Anders Dam nu spørger jeg dig, har Jyske Bank lavet nogle fejl, har Jyske Bank overtrådt nogle love, og hvis ikke hvorfor taler i så ikke med mig.

Med Venlig Hilsen

Carsten Storbjerg Skaarup.
Søvej 5.
3100 Hornbæk.

Carsten.storbjerg@gmail.com
banknyt@gmail.com

www.banknyt.dk
+4522227713

https://www.youtube.com/watch?v=Y-Im5sJsy0U&list=UUf1owc-4O07QL21cc5Zn0bQ

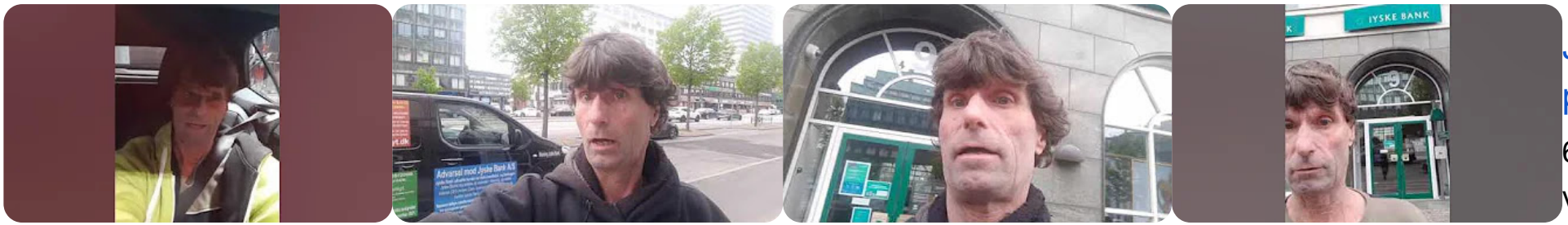

Jyske
pando
648
visninge

Jyske
kontak
261
visninge

Warnir
agains
176
visninge

Custor
offers
135
visninge

Danma
Nation
126
visninge

Højest
Kurt R
110
visninge

Når Da
politike
108
visninge

Anders
Christi
96
visninge

Jyske
Anders
87
visninge

Lundg
advoka
81
visninge

Jyske taget f
76 visninge

Sjove reklam
73 visninge

Myndig
herunc
68
visninge

Statsm
Slette
66
visninge

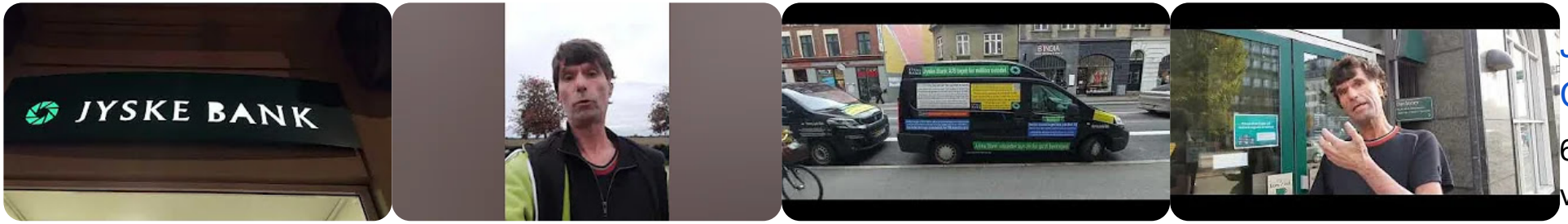

Jyske
CEO A
61
visninge

The
Crimin
59
visninge

Lawye
Steen
56
visninge

Jyske
bilen ti
54
visninge

Jeanet
Kofoed
51
visninge

I Jyske
Hillerø
51
visninge

Jyske Banks

50 visninge

Hvad s
der til f

48 visninge

Journa
Forfatt
47
visninge

Skelet
vælter
43
visninge

Jyske
bedste
40
visninge

Jyske
Gamm
39
visninge

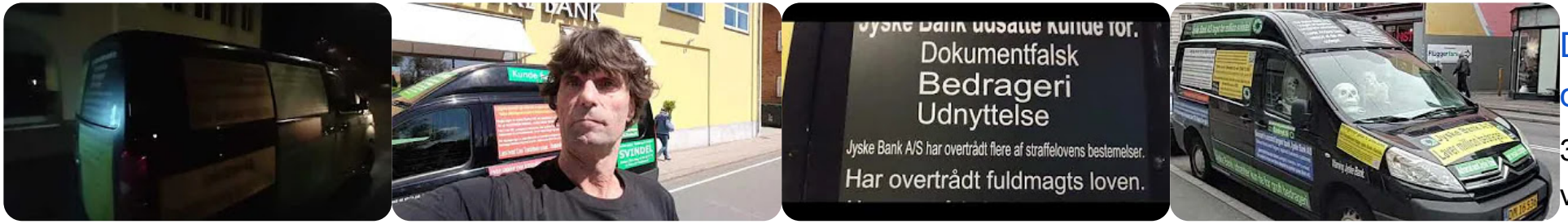

Det er
drille J
38
visninge

Jyske
advoka
36
visninge

Jyske
custon
35
visninge

Til
Justits
33
visninge

Kunde
fortæll
31
visninge

Opforc
Bank (
29
visninge

Jyske Bank's
28 visninge

Jyske gets fr
27 visninge

Lær m
#Jyske
27
visninge

Når jeg
siger J
25
visninge

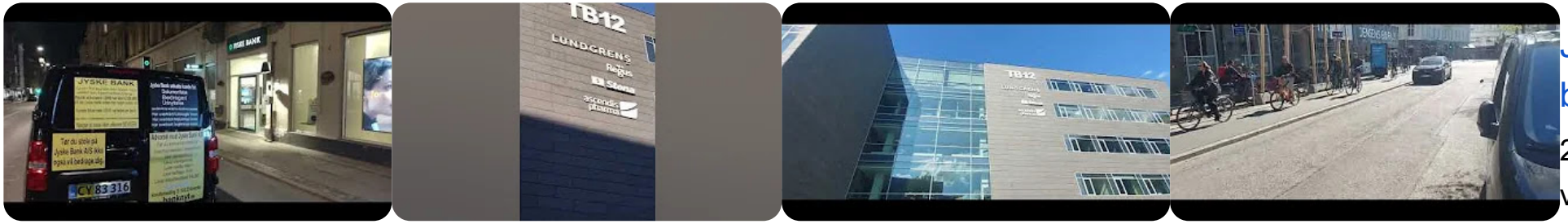

Jyske
bilen r
24
visninge

Nicolai
Hanse
23
visninge

Jyske
must s
22
visninge

Danish
say tha
22
visninge

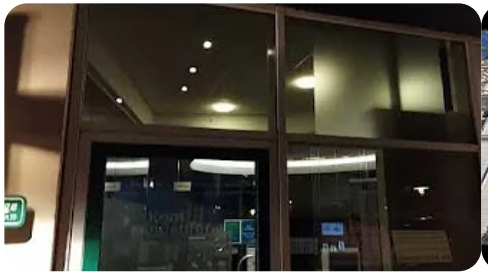

When Bank

21 visninge

Warnir agains

21 visninge

Der er
om sna
19
visninge

Udenla
ambas
19
visninge

Sidste
med d
18
visninge

Den da
regerir
17
visninge

Nicolai Hanse
17 visninge

Jyske havde
16 visninge

Den D
regerir
16
visninge

Jyske
i har fa
16
visninge

The master

13 visninge

Jyske kalder

12 visninge

Når
Statsm
10
visninge

Har Jy
Bank s
9
visninge

Susan Sørens
7 visninge

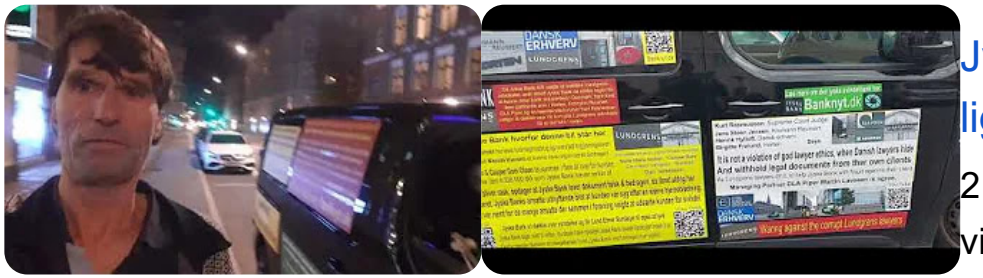

Jyske Bank er ligeglad med
2 for 5 visningerdage

Besvarelse fra Jyske Bank

Offentliggjort 6 dage siden

Hej Christian

Det er muligt at jyske bank påstår de vil rette op hvis de laver fejl, det vil sige hos os er der ikke tale om en fejl, men en bevist handling, for jyske bank vil ikke svare, eller på nogle måde i dialog, omkring FALSK & SVIG

Det ligger os meget fjernt at binde nogen noget på ærmet. Laver vi fejl - og det sker selv for den bedste bank - så retter vi op på fejlen så godt, vi kan. Hvis du mener, at vi har lavet en fejl, så tag en snak med din rådgiver eller lokale afdeling, med afdelingsdirektøren eller forretningsdirektøren. Det er du meget velkommen til.

Du kan også til hver en tid sende en klage. Du kan se dine muligheder på www.jyskebank.dk/kontakt/klage/utilfreds

Er lidt utilfreds over at jyske bank har lavet dokumentfalsk & Svindel

Venlig hilsen Jyske Bank

Bilag 30.

Akut Elvagten

Fra: Nicolai Hansen [NICOLAI-HANSEN@jyskebank.dk]
Sendt: 19. februar 2010 11:38
Til: Elvagten A/S
Cc: Nicolai Hansen
Emne: SV: Bytjergvej 43 Udgifter i forbindelse med byggeri af hal
Opfølgningsflag: Opfølgning
Flagstatus: Rød

Hej Carsten

Nu har jeg fået set på tallene og på de lån der er i dag.

Du skal selvfølgelig tage det hele med forbehold for, at jeg har forstået budgettet rigtigt, og at der er en ubekendt f.s.v. angår renten:.

Jeg har forsøgt at opstille dit resterende finansieringsbehov nedenfor:

Mangler at betale ca.	2.250.000 kr.
- El, som du selv finansierer	318.000 kr.
- Moms som du kan få retur nu, ca.	600.000 kr.
= Aktuelt finansieringsbehov	**1.332.000 kr. (Er du enig i dette?)**
- Moms for resterende regninger, ca.	450.000 kr.
- Deponeret til Stark, frigives	200.000 kr.
= Lån	**682.000 kr. (Er du enig i dette?)**

Hvis lånet skal finansieres i Jyske Bank kan det gøres over 10 år. I nedenstående opgørelse er der regnet med et lån på 700.000 kr.

Din låneoversigt:	
Nykredit	4.328.000 kr. Cibor 6, aktuelt ca. 1,7 % + bidrag 0,8 %
Prioritetslån	2.400.000 kr. Var. 3 mdr. rente, aktuelt 2,1 %
Erhvervslån	700.000 kr. Var. rente, anslået 7,25 %
Fastrentebytte	4.328.000 kr. Fast rente 5,32 %

Renteudgifter 2010:	
Nykredit	34.000 kr. (alene bidrag 0,8 %)
Prioritetslån	50.400 kr. (ved uændret rente)
Erhvervslån	50.000 kr. (ved uændret rente)
Fastrentebytte	225.000 kr. (den variable rente på Nykreditlån opvejes af rentetilskud i fastrentebyttet)
Renteudgifter i alt	**359.400 kr.**

Derudover kommer afdrag på anslået 170.000 kr. på Nykreditlånet + 50.000 kr. på erhvervslånet = 220.000 kr.

Samlet likviditetskrav til finansiering således opgjort til 579.400 kr.

Du må meget gerne lige gå det igennem og fortælle mig om du er enig i opgørelse af finansieringsbehovet.

Hvis du er det, synes jeg vi skal se på hvordan vi løser det aktuelt og ser på hvordan efterfinansieringen skal skrues sammen.

Giv mig et kald eller en mail i næste uge.

God weekend

Venlig hilsen

Nicolai Hansen
Erhvervsrådgiver
Herlev

Jyske Bank A/S
Lt. Tuderup 7
DK-2730 Herlev
Telefon 89 89 17 74 (Direkte)
NICOLAI-HANSEN@jyskebank.dk
CVR-nr. 17 65 66 17
www.jyskebank.dk

08-12-2018

Bilag 28.

Gmail

Carsten Storbjerg <carsten.storbjerg@gmail.com>

Bilag 28

Det nærmeste svar på en underskrift fra Nykredit

Carsten <carsten.storbjerg@gmail.com> 18. oktober 2016 kl. 18.35
Til: peter_soerensen@cfir.dk
Bcc: carsten.storbjerg@gmail.com

Hej Peter
er dette her ok, fra Nykredit

Hvor jeg beder Nykredit om at skrive at jeg ikke har hjemtaget bilag 31 tilbudet på 4.328.000 kr

Hils hjemme
Hilsen Carsten

Den 18/10/2016 kl. 14.32 skrev Mette Egholm Nielsen <metn@nykredit.dk>:

Kære Carsten

Som det fremgår af brevet (som jeg har vedhæftet igen), *kan jeg på vegne Nykredit Realkredit A/S oplyse, at vi ikke i vores system har en registrering om, at vi på dine vegne har hjemtaget et obligationslån i 2008 på kr. 4.328.000, eller at dette skulle være udbetalt til Jyske Bank.*

Det mener jeg er et klart svar på dit spørgsmål.

Venlig hilsen
Mette Egholm Nielsen

Mette Egholm Nielsen
Advokat

Sendt fra min iPhone

Anders Dam nu spørger jeg dig, har Jyske Bank lavet nogle fejl, har Jyske Bank overtrådt nogle love, og hvis ikke hvorfor taler i så ikke med mig.

Og lave ikke denne her merer, du har gemt dig længe nok.

RING TIL MIG +4522227713. så vi kan se om det ikke er muligt at lave en freds aftale, og ikke en som den Martin Skovsked-Nielsen forslog da han tog på ferie,
Og spørg hvis der er noget der ikke giver mening, uden at i pati skal misforstå, noget af det jeg skriver.

Måjeg spørger jer om noget, ? som om Jyske Bank nogle sinde før har lavet bedrageri mod kunder som har slået tilbage på bankens manglende troværdighed.

Smiler 😂

Med Venlig Hilsen

Carsten Storbjerg Skaarup.
Søvej 5.
3100 Hornbæk.

Carsten.storbjerg@gmail.com
banknyt@gmail.com

www.banknyt.dk
+4522227713

---

13 vedhæftede filer — Download alle vedhæftede filer Vis alle billeder

Besvarelse fra Jyske Bank

Hej Christian

Det ligger os meget fjernt at binde nogen noget på ærmet. Laver vi fejl - og det sker selv for den bedste bank - så retter vi op på fejlen så godt, vi kan. Hvis du mener, at vi har lavet en fejl, så tag en snak med din rådgiver eller lokale afdeling, med afdelingsdirektøren eller forretningsdirektøren. Det er du meget velkommen til.

Du kan også til hver en tid sende en klage. Du kan se dine muligheder på www.jyskebank.dk/kontakt/klage/utilfreds

Venlig hilsen Jyske Bank

image.png
91K Vis Download

image.png
4219K Vis Download

20230804_174805.jpg
87K Vis Download

image.png
2332K Vis Download

31-03-2023 Ledselses beretning for Storbjerg Erhverv ApS, nævner også Mette Marie Nielsen som værende medvrikernde til bedrageri..pdf
133K Vis som HTML Download

14-06-2023. PDF viser Jyske banks overtrædelse af tinglysningsloven, fuldmagtsmisbrug, ved ond tro udsletter pant mod ejers instruks. og en overtrædelse af grundloven 73..PDF
2353K Vis som HTML Download

13-04-2023. Meddelelse Ledelsesberetning cvr 27374476 2023. fremlagt retten i forbindelse med sagen hæves.pdf
273K Vis som HTML Download

08-08-2023. 15.00. til Jyske bank ledelse og advokater - Jeg har, som I kan se, intet problem med at modtage en undskyldning. men omkring § 11.pdf
423K Vis som HTML Download

08-08-2023. 13.37. - Undskyldning er modtaget og accepteret Re_ Gitte Møller Hindkær din udtalelse _Er det ham her som er helt fra den__ krænker mig.pdf
1136K Vis som HTML Download

27-07-2023. 09.33. - Til Anders Christian Dam. Sådan ser de nyeste Reklamer ud, som lovet ville de komme på, hvis ikke Jyske Bank havde nogle rettelser, indsigelser eller andet at sige_.pdf
271K Vis som HTML Download

07-08-2023. 20.47. ret vejnavn - Kære Juridisk afdeling og direktionen, jeg ønsker en samtale med banken da jeg ikke ønsker at blive bagtalt af bankens ansatte..pdf
819K Vis som HTML Download

08-08-2023. 13.01. Gitte Møller Hindkær JEG RÆKKER HER IGEN MIN HÅND UD, FOR AT SØGE FRED, HVIS JYSKE BANK ØNSKER DET..PDF
3267K Vis som HTML Download

05-08-2023. 12.44. Gmail - Vil Jyske Bank sammen med mig finde et forslag til en fredsløsning vi kan være enige om, så er min dør stadig åben, for jeg ønsker at hjælpe Jyske Bank.pdf
581K Vis som HTML Download